

# 「自己と向き合い、社会と向き合う」

2019年12月14日(土)～12月15日(日)

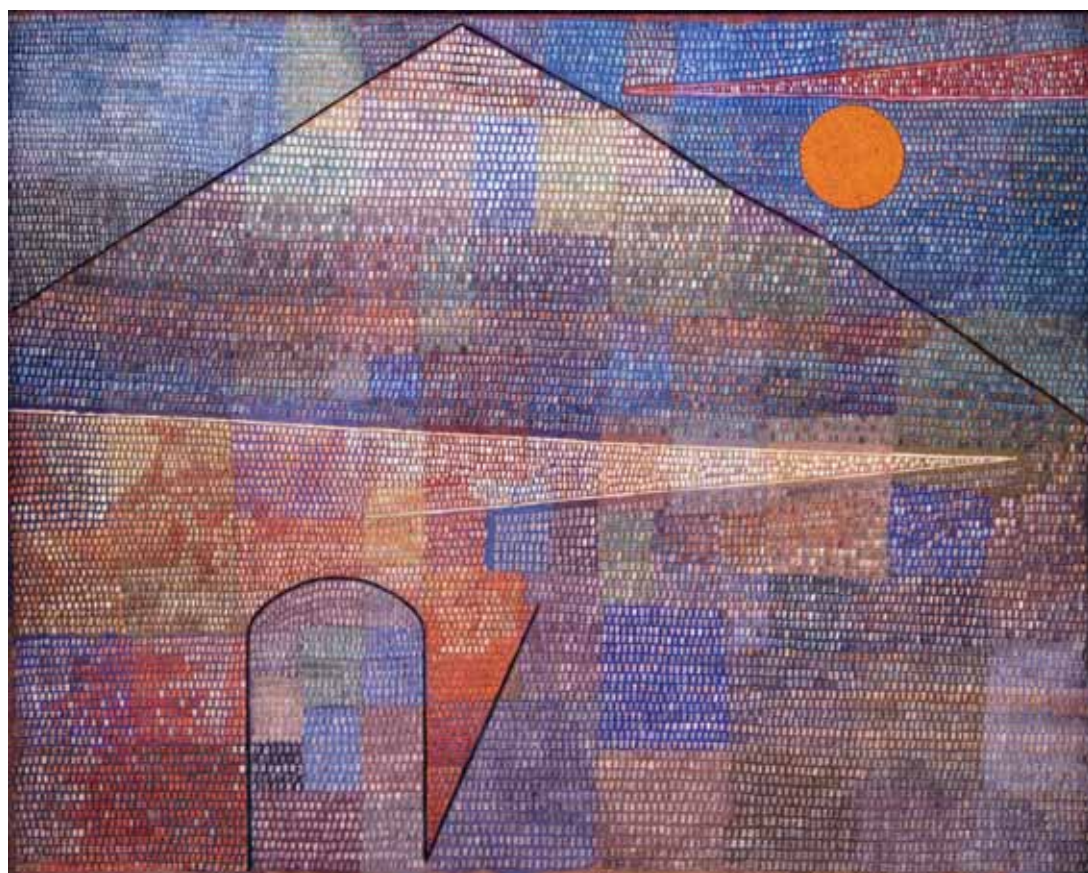

Paul Klee (1879-1940) Ad Parnassum, 1932 oil on canvas, 100 x 126 cm Kunstmuseum Bern

日本情動学会第9回大会

大会長

政岡ゆり

昭和大学医学部生理学講座

生体調節機能学部門 准教授

## 【会員】

**参加申込方法** 電子メールにて、実行事務局 [jyoudou.gakkai2019@gmail.com](mailto:jyoudou.gakkai2019@gmail.com) へ  
件名「第9回日本情動学会参加登録」として、  
本文に 1.氏名(ふりがな) 2.所属 3.電子メールアドレス 4.演題発表の有無 5.懇親会参加の有無  
を明記してお申し込み下さい。

**参加費** 会員 3,000円 学生会員 1,000円 **懇親会** 会費 4,000円(当日会場でお支払いください。)

## 【学会発表申し込み】

**発表申込方法** 電子メールにて、実行事務局 [jyoudou.gakkai2019@gmail.com](mailto:jyoudou.gakkai2019@gmail.com) へ  
件名「第9回日本情動学会発表申し込み」として、  
本文に 1.タイトル 2.発表者名 3.共同研究者名 4.所属先 を明記し、抄録300字～400字(日本語)  
を添付の上、お申し込み下さい。

\*ご発表には会員登録が必要です。当日受付にて年会費3,000円と参加費をお支払いください。学生・院生は年会費無料。

**締切** 2019年9月30日(月) **発表形式** ポスター (ポスター前にて5分の口頭発表あり)

## 【一般】

**参加費** 1,000円/2日間参加可(お申し込み不要。当日会場でお支払いください。)

## 昭和大学上條記念館

〒142-0064 東京都品川区旗の台1丁目1番地20  
TEL: 03-3784-8030



協賛：花王株式会社感覚科学研究所  
バイオリサーチセンター株式会社

日本情動学会 <http://www.emotion.umin.jp>  
問合せ先：実行事務局 [jyoudou.gakkai2019@gmail.com](mailto:jyoudou.gakkai2019@gmail.com)



the Japan Emotionology Society